

1. Abrir el iVMS4200

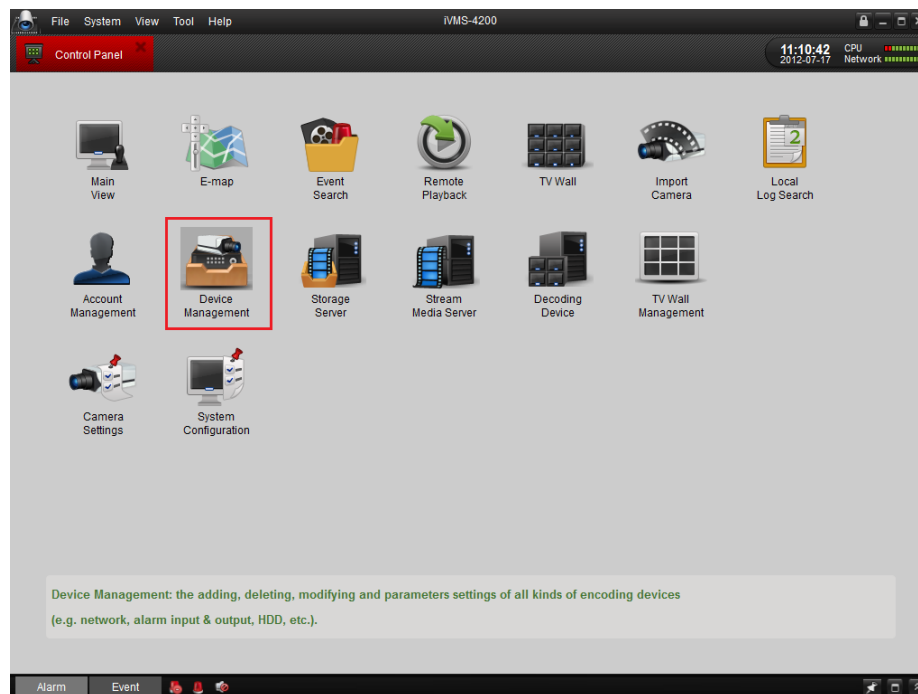

Aparece por default el menú de **Control Panel**, entonces:

2. Seleccionar la opción de **Device Management**



3. Click en **Add**

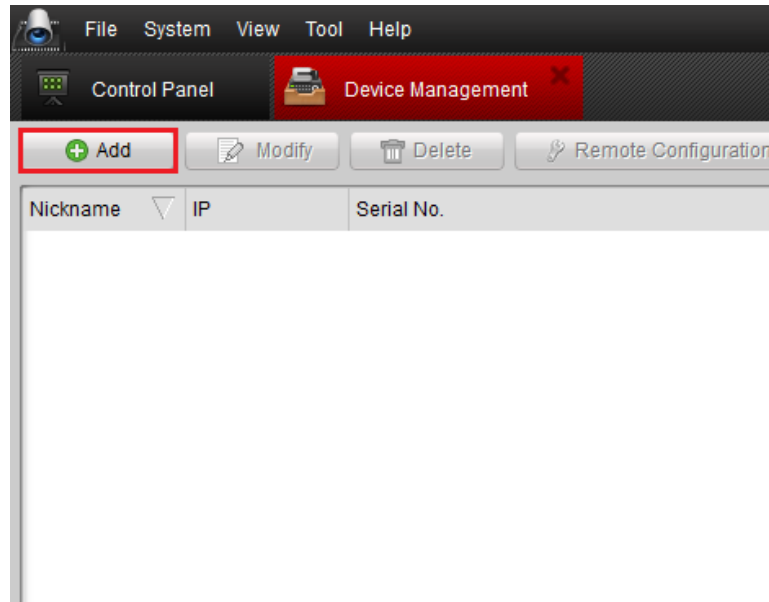

Por **Red Local**:

Nombre de la DVR

Dirección IP de la DVR

Puerto

Nombre de Usuario (**admin**)*

Contraseña (**12345**)*

***default**

Por **Dominio:**

Nombre de la DVR
 Nombre de dominio de la DVR
 Puerto
 Nombre de Usuario (**admin**)*
 Contraseña (**12345**)*

***default**

Por **DDNS:**

Nombre de la DVR
 Dirección del Servidor DNS
 Puerto
 No. de Serie del DVR
 Usuario (**admin**)*
 Contraseña (**12345**)*

***default**

En la ventana nos aparece el **Nombre** que le asignamos a la DVR, su **Dirección IP** ó su **Nombre de Dominio** y su **Número de Serie**.

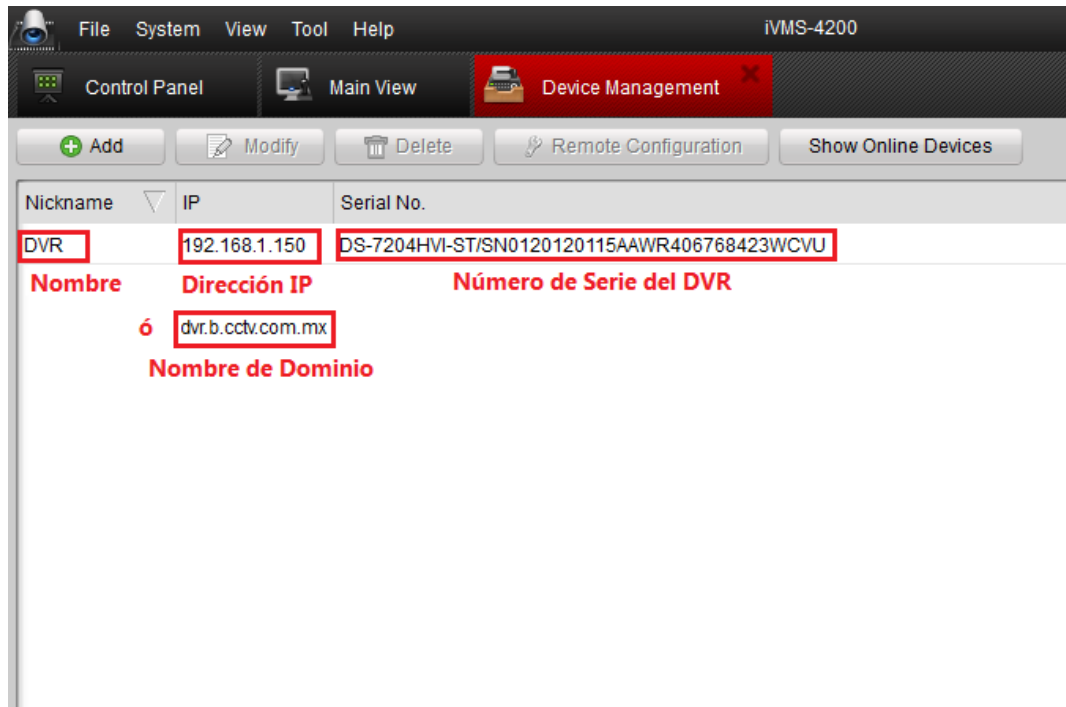

4. Nos regresamos a **Control Panel** e ingresamos a **Main View**

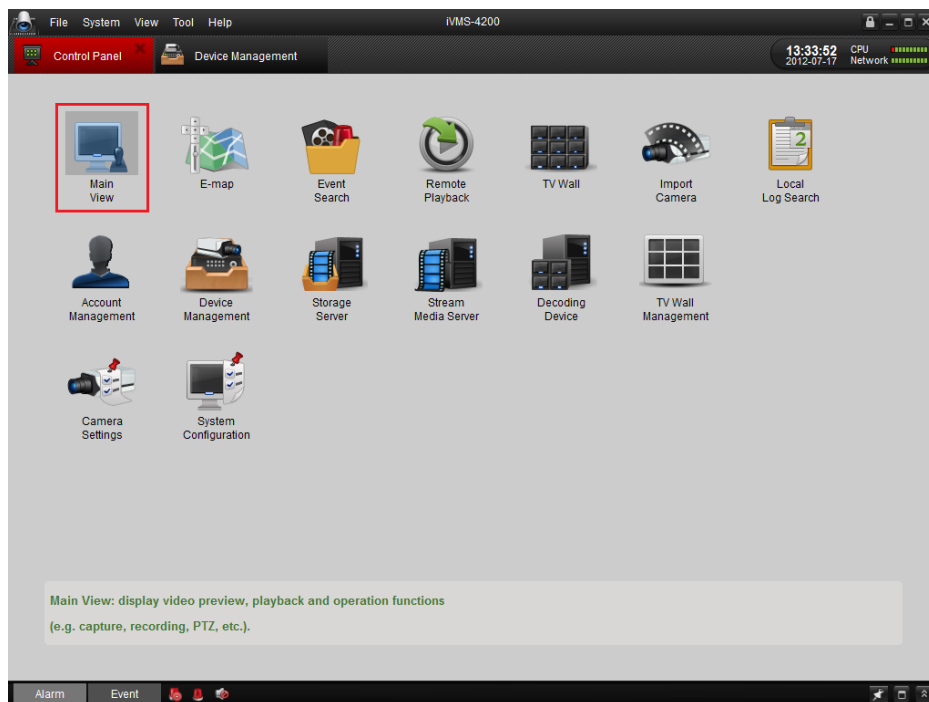

5. Del lado izquierdo nos aparece una **carpeta** con el nombre de nuestra DVR, le damos **doblo click** y ya podemos ver las cámaras que tengamos instaladas.

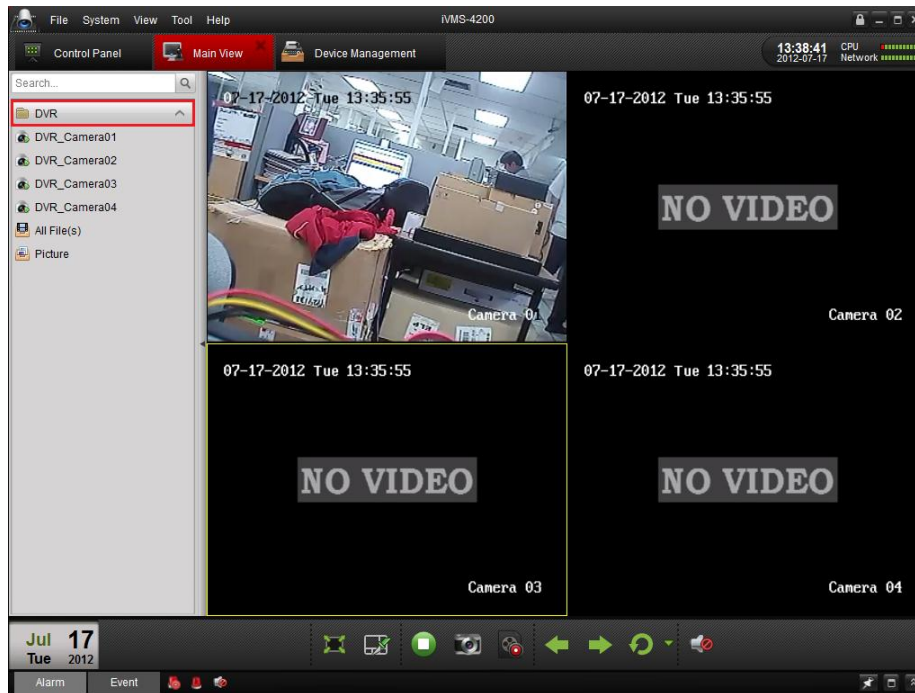

SYSCOM[®]

Departamento de Ingeniería